

การบันทึก/แก้ไขการลงทะเบียนล่วงหน้า

1. คลิกที่เมนู บันทึก/แก้ไข จะปรากฏหน้าจอ ดังรูปที่ 1

http://61.90.248.53 - Rangsit University - Microsoft Internet Explorer

มหาวิทยาลัยรังสิต RANGSIT UNIVERSITY

ออกจากระบบ

ชื่อผู้ใช้: นางสาว วสุ จินทร์ เทพย์

บันทึกการลงทะเบียนล่วงหน้า

บันทึก/แก้ไขการลงทะเบียนล่วงหน้า

สอบถามผลการลงทะเบียนเรียนล่วงหน้า

สอบถามรายชื่อนักศึกษาที่ลงทะเบียนเรียน แยกตามรายวิชาที่เปิดสอน

สอบถามรายชื่อนักศึกษาที่เข้าพบอาจารย์ที่ปรึกษา

สอบถามตารางเรียน

สอบถามตารางสอบ

สอบถามจำนวนนักศึกษาที่ลงทะเบียน แยกตามรายวิชาที่เปิดสอน

สอบถามจำนวนนักศึกษาที่ลงทะเบียน แยกตามคณะ

สอบถามผลการเรียนรวม

บันทึก/ลดรายวิชา

ปีการศึกษา: 2549 ภาคเรียนที่: 3

รหัสนักศึกษ: 461434 ชื่อ-สกุล(ไทย): น.ส.วสุ จินทร์ เทพย์

บันทึก/ลดรายวิชา

รายวิชา หน่วยกิต กลุ่มเรียน

click ลบ .

ลบ	ลำดับ	รหัสวิชา	ชื่อวิชา(หัวชื่อ)	หน่วยกิต	กลุ่มทฤษฎี	กลุ่มปฏิบัติ	ค่าหน่วยกิต	ค่า Lab	ส่วนลด[%]	จำนวนเงิน
<input type="checkbox"/>	1	CPE490	CMPTR ENGR TRAINING 1	1		11	0.00	500.00	0.00	500.00
<input type="checkbox"/>	2	ENG211	ENGLISH STRUCTURE	3	10		1,200.00	0.00	0.00	3,600.00

ตกลง

***** หมายเหตุ *****
*กลุ่มเรียนที่แสดงจะเป็นกลุ่มเรียนที่ยังไม่เต็มเท่านั้น
*นักศึกษาจะต้องตรวจสอบหลักสูตรการศึกษาของตนเองรวมทั้งวิชาพื้นฐานหรือวิชาบังคับก่อน(Prerequisite) ให้ถูกต้อง มิฉะนั้นผลการลงทะเบียนจะเป็นโมฆะ
ดูขั้นตอนการใช้งาน Click ที่นี่

รูปที่ 1

2. ในกรณีที่ต้องการลดรายวิชาที่ลงทะเบียนล่วงหน้า ผู้ใช้คลิกที่ หน้ารายชื่อวิชาที่ต้องการลบออกจากการลงทะเบียนล่วงหน้า ดังรูปที่ 2

http://61.90.248.53 - Rangsit University - Microsoft Internet Explorer

มหาวิทยาลัยรังสิต RANGSIT UNIVERSITY

ออกจากระบบ

ชื่อผู้ใช้: นางสาว วสุ จินทร์ เทพย์

บันทึกการลงทะเบียนล่วงหน้า

บันทึก/แก้ไขการลงทะเบียนล่วงหน้า

สอบถามผลการลงทะเบียนเรียนล่วงหน้า

สอบถามรายชื่อนักศึกษาที่ลงทะเบียนเรียน แยกตามรายวิชาที่เปิดสอน

สอบถามรายชื่อนักศึกษาที่เข้าพบอาจารย์ที่ปรึกษา

สอบถามตารางเรียน

สอบถามตารางสอบ

สอบถามจำนวนนักศึกษาที่ลงทะเบียน แยกตามรายวิชาที่เปิดสอน

สอบถามจำนวนนักศึกษาที่ลงทะเบียน แยกตามคณะ

สอบถามผลการเรียนรวม

บันทึก/ลดรายวิชา

ปีการศึกษา: 2549 ภาคเรียนที่: 3

รหัสนักศึกษ: 461434 ชื่อ-สกุล(ไทย): น.ส.วสุ จินทร์ เทพย์

บันทึก/ลดรายวิชา

รายวิชา หน่วยกิต กลุ่มเรียน

click ลบ .

ลบ	ลำดับ	รหัสวิชา	ชื่อวิชา(หัวชื่อ)	หน่วยกิต	กลุ่มทฤษฎี	กลุ่มปฏิบัติ	ค่าหน่วยกิต	ค่า Lab	ส่วนลด[%]	จำนวนเงิน
<input checked="" type="checkbox"/>	1	CPE490	CMPTR ENGR TRAINING 1	1		11	0.00	500.00	0.00	500.00
<input type="checkbox"/>	2	ENG211	ENGLISH STRUCTURE	3	10		1,200.00	0.00	0.00	3,600.00

ตกลง

***** หมายเหตุ *****
*กลุ่มเรียนที่แสดงจะเป็นกลุ่มเรียนที่ยังไม่เต็มเท่านั้น
*นักศึกษาจะต้องตรวจสอบหลักสูตรการศึกษาของตนเองรวมทั้งวิชาพื้นฐานหรือวิชาบังคับก่อน(Prerequisite) ให้ถูกต้อง มิฉะนั้นผลการลงทะเบียนจะเป็นโมฆะ
ดูขั้นตอนการใช้งาน Click ที่นี่

รูปที่ 2

3. ในกรณีที่ต้องการเพิ่มรายวิชาที่ลงทะเบียนล่วงหน้า ผู้ใช้สามารถดำเนินการได้ ดังนี้

3.1 กรอกรายวิชาที่ต้องการในช่องหมายเลข 1 (จากรูปที่ 3) แล้วคลิกปุ่ม **click** ระบบจะแสดงชื่อวิชาและหน่วยกิตของรหัสนั้นขึ้นมาแสดงผล

3.2 เลือก Section ของกลุ่มเรียนที่หมายเลข 2 (จากรูปที่ 3)

ลบ	ลำดับ	รหัสวิชา	ชื่อวิชา(หัวชื่อ)	หน่วยกิต	กลุ่มทฤษฎี	กลุ่มปฏิบัติ	ค่าหน่วยกิต	ค่า Lab	ส่วนลด(%)	จำนวนเงิน
<input type="checkbox"/>	1	CPE490	CMPTR ENGR TRAINING 1	1	11		0.00	500.00	0.00	500.00
<input type="checkbox"/>	2	ENG211	ENGLISH STRUCTURE	3	10		1,200.00	0.00	0.00	3,600.00
<input type="checkbox"/>	3	ENG372	BUSINESS WRITING	3	10		1,200.00	200.00	0.00	3,800.00

รูปที่ 3

3.3 แล้วคลิกปุ่ม **เพิ่ม** รายวิชานั้นจะแสดงในตารางด้านล่าง ดังรูปที่ 4

ลบ	ลำดับ	รหัสวิชา	ชื่อวิชา(หัวชื่อ)	หน่วยกิต	กลุ่มทฤษฎี	กลุ่มปฏิบัติ	ค่าหน่วยกิต	ค่า Lab	ส่วนลด(%)	จำนวนเงิน
<input type="checkbox"/>	1	CPE490	CMPTR ENGR TRAINING 1	1	11		0.00	500.00	0.00	500.00
<input type="checkbox"/>	2	ENG211	ENGLISH STRUCTURE	3	10		1,200.00	0.00	0.00	3,600.00
<input type="checkbox"/>	3	ENG372	BUSINESS WRITING	3	10		1,200.00	200.00	0.00	3,800.00

รายวิชาที่เพิ่ม

รูปที่ 4

- ถ้าต้องการยกเลิกการแก้ไขรายชื่อวิชาที่มีการลงทะเบียนล่วงหน้า ผู้ใช้กดปุ่ม **ยกเลิก** ระบบจะแสดงหน้าจอที่มีรายวิชาที่ลงทะเบียนล่วงหน้าที่ยังไม่มีการแก้ไขใดๆ
- เมื่อการแก้ไขรายชื่อวิชาที่มีการลงทะเบียนล่วงหน้า ตามที่ต้องการเรียบร้อยแล้ว กดปุ่ม **ตกลง** ระบบจะแสดงหน้าจอดังรูปที่ 5 ซึ่งจะแสดงรายละเอียดการแก้ไขรายวิชาที่มีการลงทะเบียนล่วงหน้า โดยแยกแสดงตามรายการที่มีการเคลื่อนไหว ซึ่งได้แก่ รายชื่อวิชาที่เพิ่ม, รายชื่อวิชาที่ลด, รายชื่อที่ลงทะเบียนทั้งหมด และรายละเอียดค่าใช้จ่ายทั้งหมด

ออกจากระบบ

ชื่อผู้ใช้: นางสาว วสุ จันทร์เทพย์
 มัณฑลการลงทะเบียนล่วงหน้า
 มัณฑล/แก้ไขการลงทะเบียนล่วงหน้า
 สอบตามผลการลงทะเบียนเรียนล่วงหน้า
 สอบตามรายชื่อนักศึกษาที่ลงทะเบียนเรียน แยกตามรายวิชาที่เปิดสอน
 สอบตามรายชื่อนักศึกษาที่เข้าพบอาจารย์ที่ปรึกษา
 สอบตามตารางเรียน
 สอบตามตารางสอบ
 สอบตามจำนวนนักศึกษาที่ลงทะเบียน แยกตามรายวิชาที่เปิดสอน
 สอบตามจำนวนนักศึกษาที่ลงทะเบียน แยกตามคณะ
 สอบตามผลการเรียนรวม

ปีการศึกษา : 2549
 รหัสนักศึกษา : 461434
 ภาคเรียนที่ : 3
 ชื่อ-สกุล(ไทย) : น.สาวสุ จันทร์เทพย์

รายวิชาที่เพิ่ม

ลำดับ	รหัสวิชา	ชื่อวิชา(หัวข้อ)	หน่วยกิต	กลุ่มทฤษฎี	กลุ่มปฏิบัติ	ค่าหน่วยกิต	ค่า Lab	ส่วนลด(%)	จำนวนเงิน
1	ENG372	BUSINESS WRITING	3	10		1,200.00	200.00	0.00	3,800.00

รายวิชาที่ลด

ลำดับ	รหัสวิชา	ชื่อวิชา(หัวข้อ)	หน่วยกิต	กลุ่มทฤษฎี	กลุ่มปฏิบัติ	ค่าหน่วยกิต	ค่า Lab	ส่วนลด(%)	จำนวนเงิน
1	ENG211	ENGLISH STRUCTURE	3	10		1,200.00	0.00	0.00	3,600.00

รายวิชาที่ลงทะเบียนทั้งหมด

ลำดับ	รหัสวิชา	ชื่อวิชา(หัวข้อ)	หน่วยกิต	กลุ่มทฤษฎี	กลุ่มปฏิบัติ	ค่าหน่วยกิต	ค่า Lab	ส่วนลด(%)	จำนวนเงิน
1	CPE490	CMPTR ENGR TRAINING 1	1		11	0.00	500.00	0.00	500.00
2	ENG372	BUSINESS WRITING	3	10		1,200.00	200.00	0.00	3,800.00

ปุ่ม: มัณฑล, ยกเลิก

ลงทะเบียน 2 วิชา 4 หน่วยกิต	รวมค่าหน่วยกิต	4,300.00
แสดงรายละเอียดค่าธรรมเนียม	ค่าธรรมเนียม	1,700.00
	รวมค่าลงทะเบียน	6,000.00
	หักกองทุนการศึกษา	0.00
	ใช้เงินจากกองทุนผู้มี	0.00
	ใช้เงินโอนเก็บ	0.00
	จำนวนเงินที่เหลือจ่าย	0.00
	ค่าธรรมเนียมในการโอนเงินผ่านธนาคาร	20.00
	จำนวนสุทธิที่ต้องชำระ	6,020.00

กรุณามารับใบแจ้งการชำระเงินผ่านธนาคารได้ที่สำนักทะเบียน
 และโอนเงินภายในวันที่ 20/02/2550 - 14/03/2550

รูปที่ 5

- ผู้ใช้กดปุ่ม **มัณฑล** เพื่อยืนยันรายการแก้ไขการลงทะเบียนล่วงหน้า
- ผู้ใช้สามารถ Lock การลงทะเบียนล่วงหน้า โดยกดปุ่ม **Lock** ซึ่งเมื่อผู้ใช้ทำการ Lock รายการแล้ว ผู้ใช้จะไม่สามารถทำการแก้ไข (เพิ่ม-ลด) รายวิชาที่มีการลงทะเบียนล่วงหน้าได้ด้วยตนเอง ต้องติดต่อขอแก้ไขการลงทะเบียนล่วงหน้าได้เฉพาะที่สำนักทะเบียนเท่านั้น
- ในกรณีที่ผู้ใช้เลือกรายวิชาที่มีวัน/เวลาสอบ, วัน/เวลาเรียน ตรงกันระบบจะมี Alert เตือนเมื่อผู้ใช้กดปุ่ม **ตกลง** ดังตัวอย่างรูปที่ 7



รูปที่ 7

9. ในกรณีที่ผู้ใช้งานไม่เลือก Section ของรายวิชาที่ทำการเพิ่ม แล้วกดปุ่ม **เพิ่ม** ระบบจะมี alert เตือนมา ดังรูปที่ 8

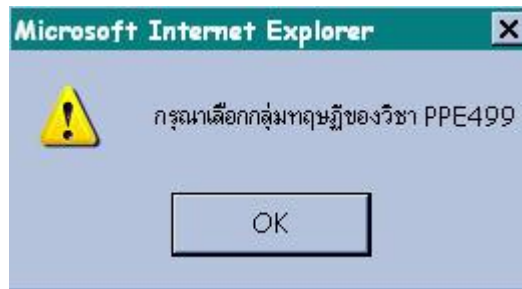

รูปที่ 8

10. ในการแก้ไขรายวิชาการลงทะเบียนล่วงหน้าแต่ละครั้งผู้ใช้งานต้องตรวจสอบรายวิชาที่ลงทะเบียนให้มียอดรวมหน่วยกิตของรายวิชาที่ลงทะเบียนทั้งหมดมีค่ามากกว่าหรือเท่ากับเกณฑ์ที่ทางทะเบียนได้กำหนดไว้ให้สามารถลงทะเบียนได้ ซึ่งระบบจะมีAlert เตือนในกรณีที่ผู้ใช้งานลงทะเบียนล่วงหน้าน้อยกว่าเกณฑ์ที่กำหนด